

Service Départemental d'Incendie et de Secours du Jura

Construction d'un Centre d'Incendie et de Secours à Lavans Les Saint Claude

APD

B.E.T

STRUCTURE
Calcul Structure Bâtiment
7 Chemin des Maisonnelles
54100 Lauret en Grandvaux
03 84 45 34 76
contact@cbt.bel

ECONOMIE
Damien Voise
3 Chemin de Moidesseules
38230 Scallères
06 77 98 28 93
damien.voiseeconomie@gmail.com

FLUIDES ET THERMIQUE
Lazarotto Fluides
9 Montée Saint-Romain
39 200 Saint-Claude
03 84 45 60 28
ben@lazzo.biz

OPC
Catherine Bouhand
2 rue Sombardier
39 100 Dole
bouhand.catherine@orange.fr

CARVALIER BOSSUET ARCHITECTURES
24 rue de la République
39100 Dole
contact@carvalier-boissuet.com

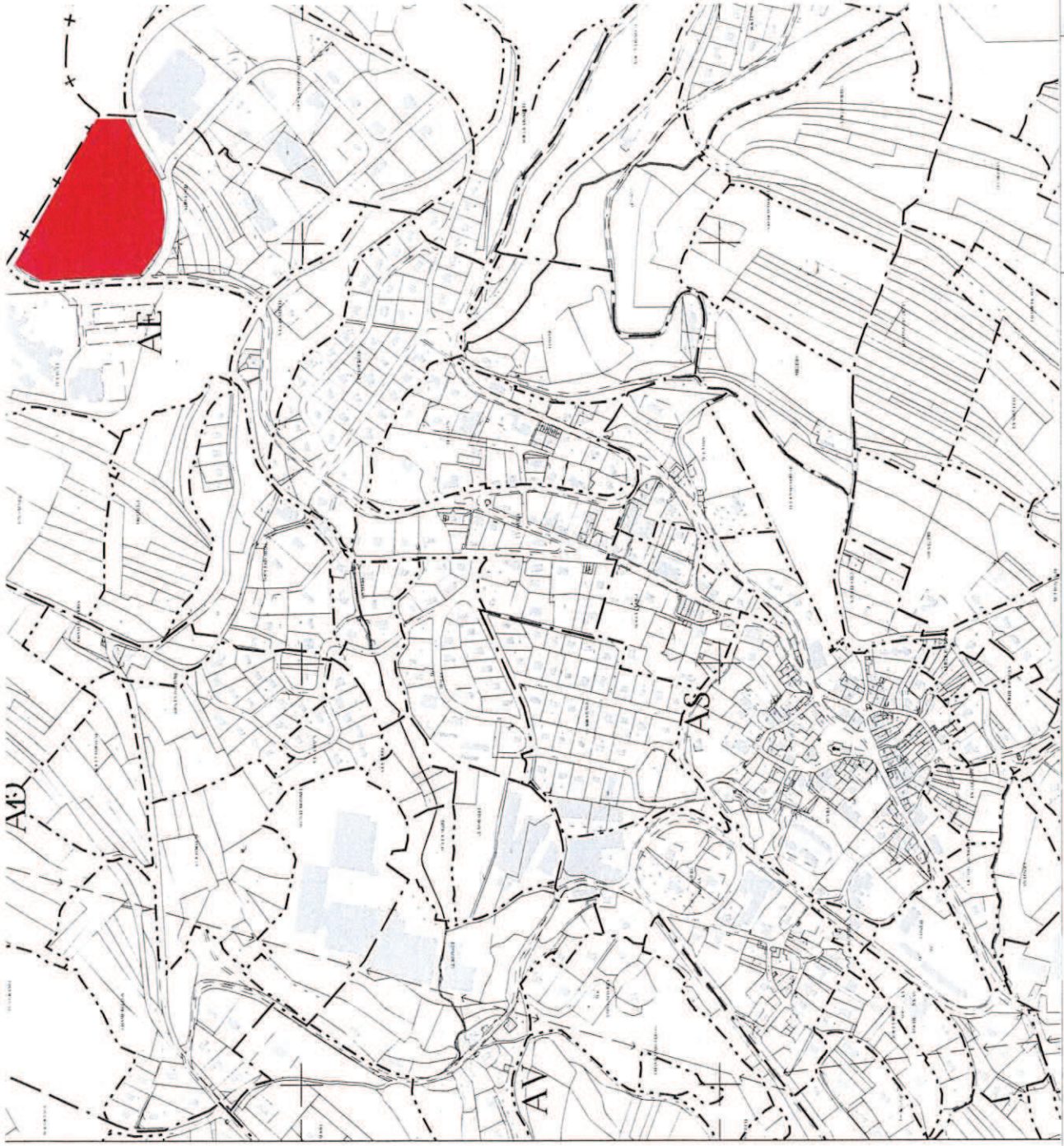

Plan de situation
Echelle 1/5000

Service Départemental d'Incendie et de Secours du Jura
Construction d'un Centre d'Incendie et de Secours à Lavans Les Saint Claude

APD

Mai 2020

CARPILLIER
ASSOCIÉ
ARCHITECTURES

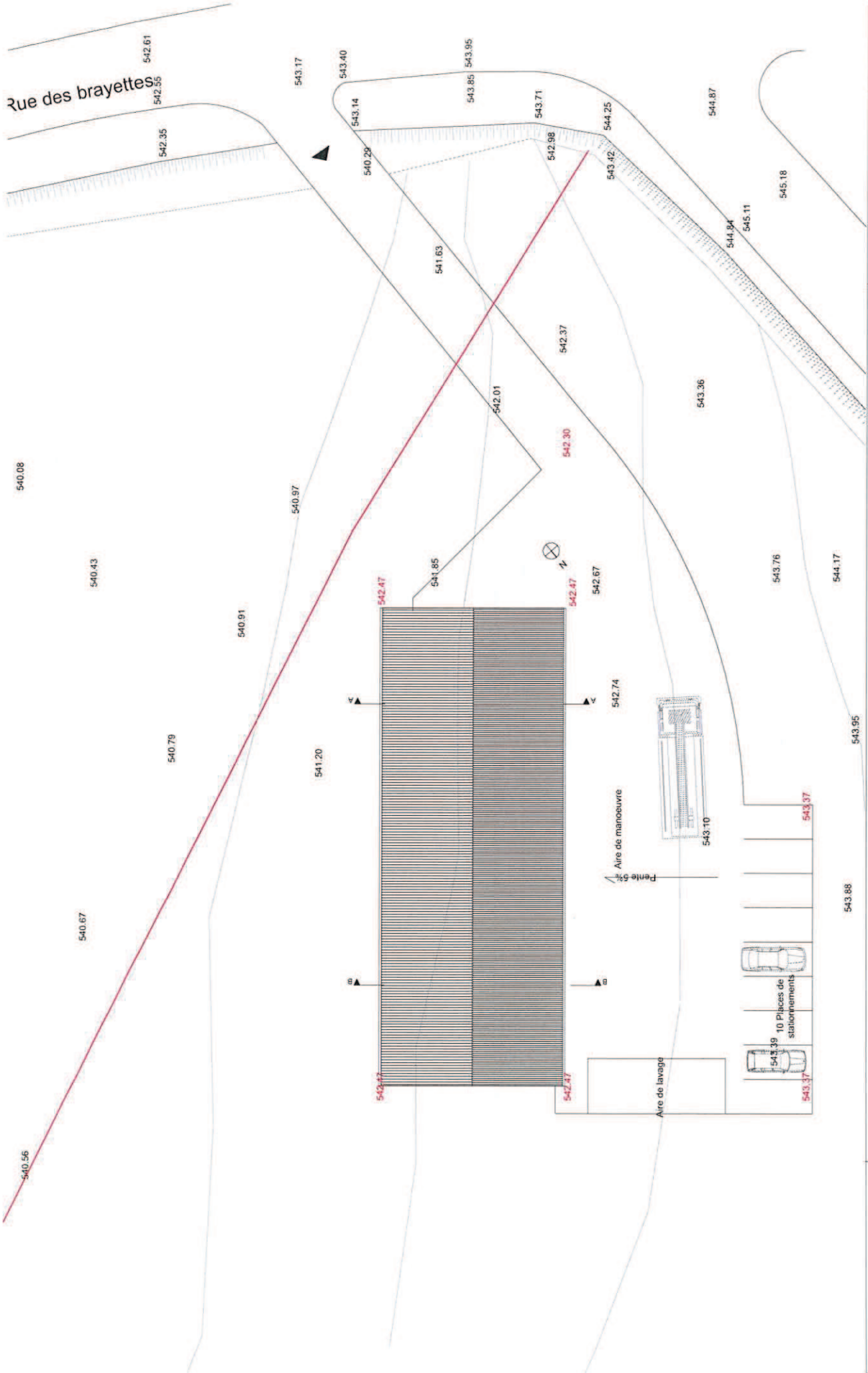

Plan de toiture
Echelle 1/250

Service Départemental d'Incendie et de Secours du Jura

Construction d'un Centre d'Incendie et de Secours à Lavans Les Saint Claude

APD

Juin 2020

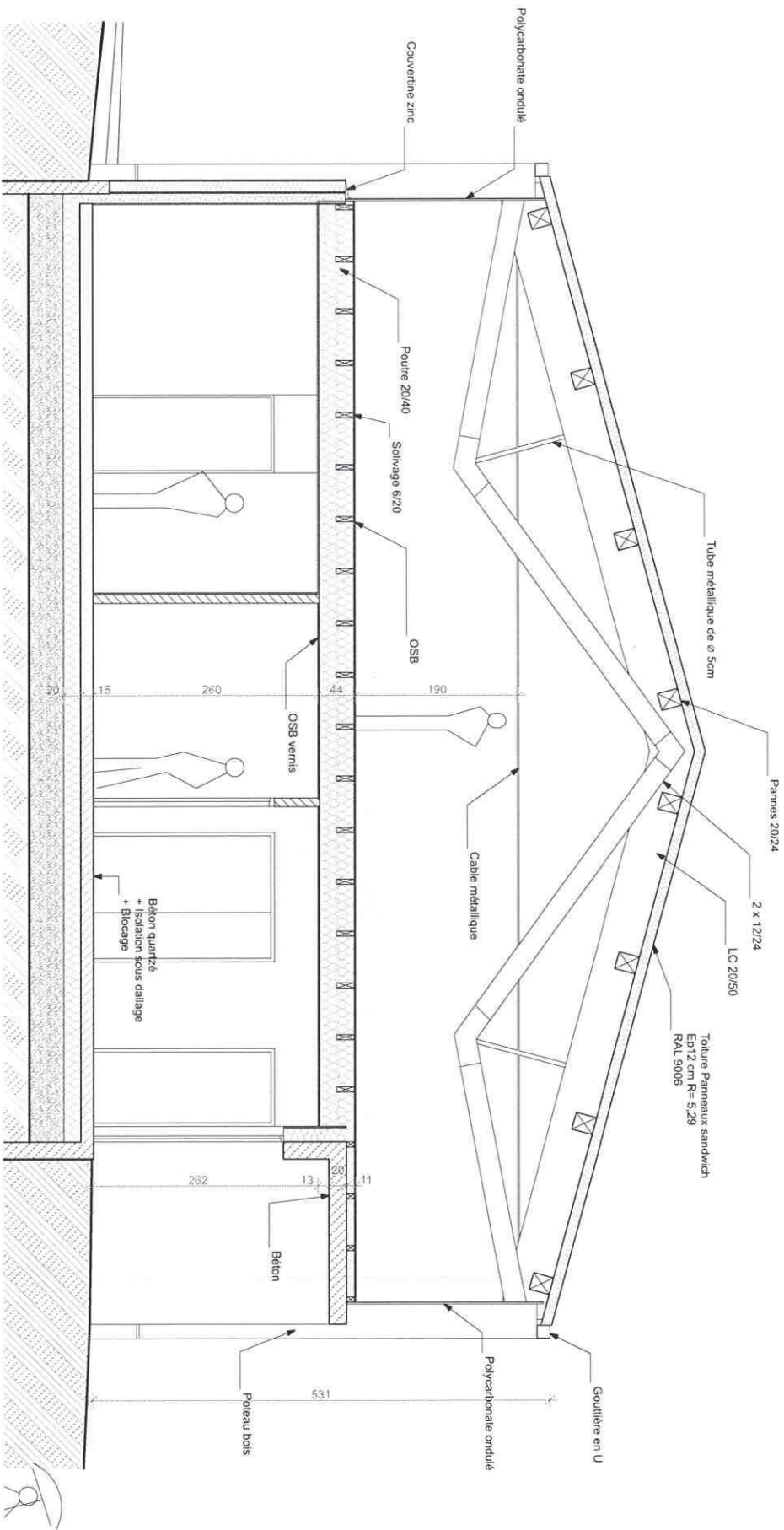

Coupe AA
Echelle 1/50

Service Départemental d'Incendie et de Secours du Jura

Construction d'un Centre d'Incendie et de Secours à Lavans Les Saint Claude

APD

Juin 2020

FARNAUER
DESIGN
ARCHITECTURES

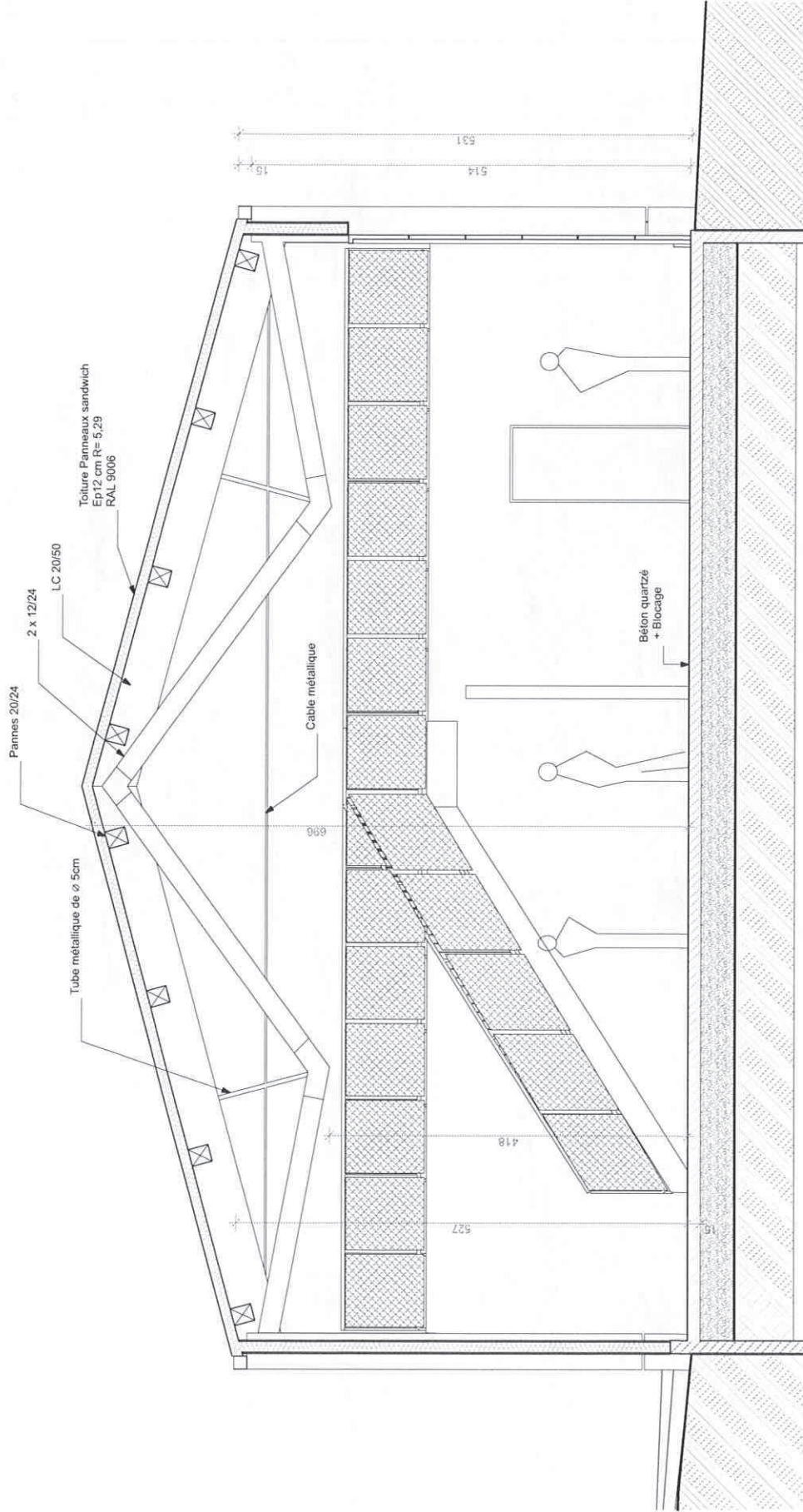

Coupe BB
Echelle 1/50

Service Départemental d'Incendie et de Secours du Jura

Construction d'un Centre d'Incendie et de Secours à Lavans Les Saint Claude

APD

Juin 2020



Perspective

Service Départemental d'Incendie et de Secours du Jura

Construction d'un Centre d'Incendie et de Secours à Lavans Les Saint Claude

APPD

Juin 2020

PARTHAUER
PESSELÉ
ARCHITECTURES



Perspective	Service Départemental d'Incendie et de Secours du Jura Construction d'un Centre d'Incendie et de Secours à Lavans Les Saint Claude	APD Juin 2020	
-------------	----------------------------------------------------------------------------------------------------------------------------------------------	------------------	-------------------------------------------------------------------------------------

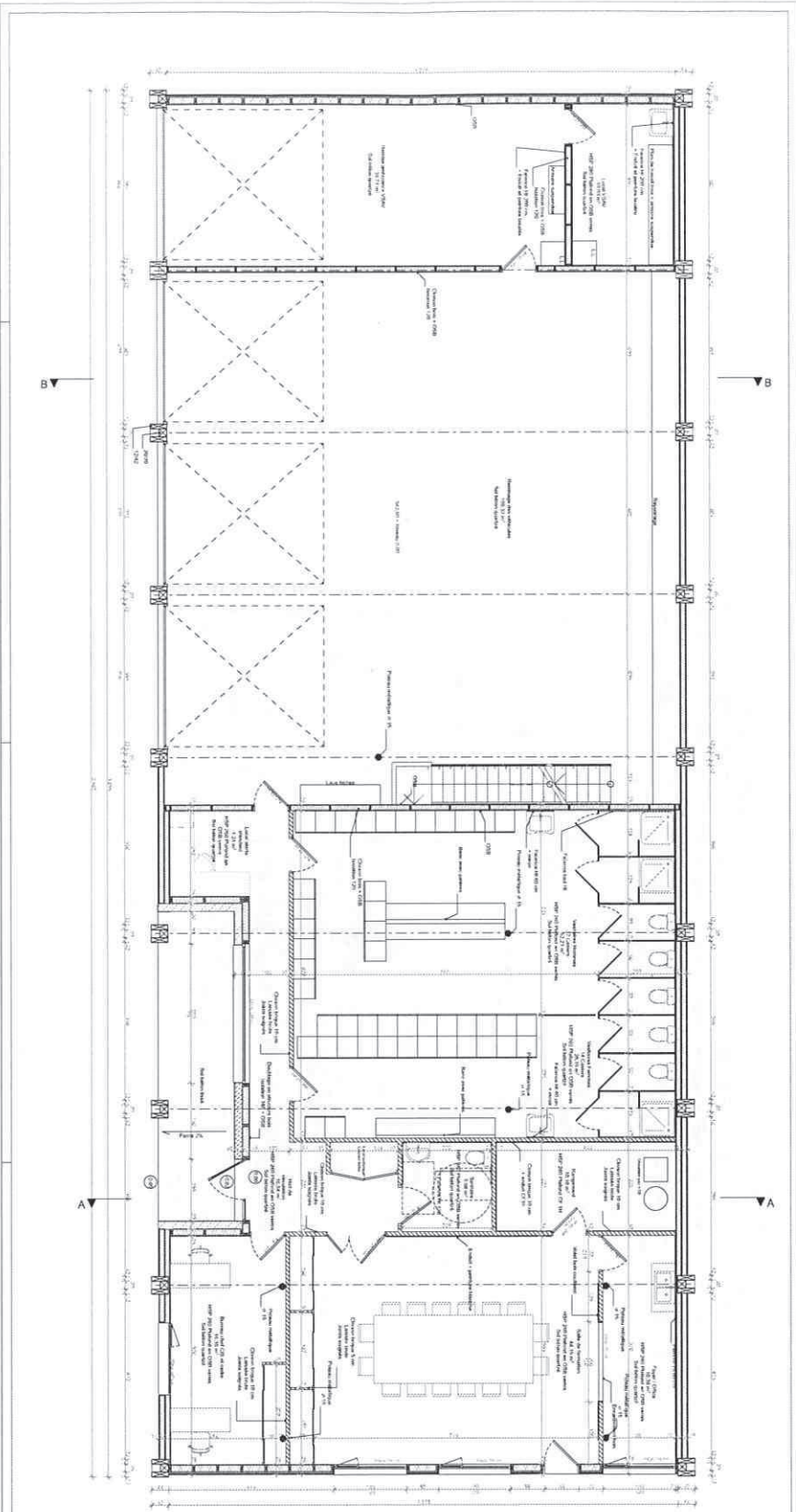

Service Départemental d'incendie et de Secours
du Jura

Construction d'un Centre d'incendie et de
Secours à Lavans Les Saint Claude

APD

Junin 2020

Rez-de-chaussée - Echelle 1/50

B.E.T.		PROJETANT		C.N.C.	
ÉLÉMENTS	RESPONSABLE	PROJETANT	PROJETANT	PROJETANT	PROJETANT
Architecte	Philippe VIAL	Architecte	Philippe VIAL	Architecte	Philippe VIAL
Ingénieur	Philippe VIAL	Ingénieur	Philippe VIAL	Ingénieur	Philippe VIAL
Économiste	Philippe VIAL	Économiste	Philippe VIAL	Économiste	Philippe VIAL
Électricien	Philippe VIAL	Électricien	Philippe VIAL	Électricien	Philippe VIAL
Plombier	Philippe VIAL	Plombier	Philippe VIAL	Plombier	Philippe VIAL
Chauffagiste	Philippe VIAL	Chauffagiste	Philippe VIAL	Chauffagiste	Philippe VIAL
Verrier	Philippe VIAL	Verrier	Philippe VIAL	Verrier	Philippe VIAL
Peintre	Philippe VIAL	Peintre	Philippe VIAL	Peintre	Philippe VIAL
Menuisier	Philippe VIAL	Menuisier	Philippe VIAL	Menuisier	Philippe VIAL
Carreleur	Philippe VIAL	Carreleur	Philippe VIAL	Carreleur	Philippe VIAL
Maçon	Philippe VIAL	Maçon	Philippe VIAL	Maçon	Philippe VIAL
Forgeron	Philippe VIAL	Forgeron	Philippe VIAL	Forgeron	Philippe VIAL
Verrier	Philippe VIAL	Verrier	Philippe VIAL	Verrier	Philippe VIAL
Peintre	Philippe VIAL	Peintre	Philippe VIAL	Peintre	Philippe VIAL
Menuisier	Philippe VIAL	Menuisier	Philippe VIAL	Menuisier	Philippe VIAL
Carreleur	Philippe VIAL	Carreleur	Philippe VIAL	Carreleur	Philippe VIAL
Maçon	Philippe VIAL	Maçon	Philippe VIAL	Maçon	Philippe VIAL
Forgeron	Philippe VIAL	Forgeron	Philippe VIAL	Forgeron	Philippe VIAL

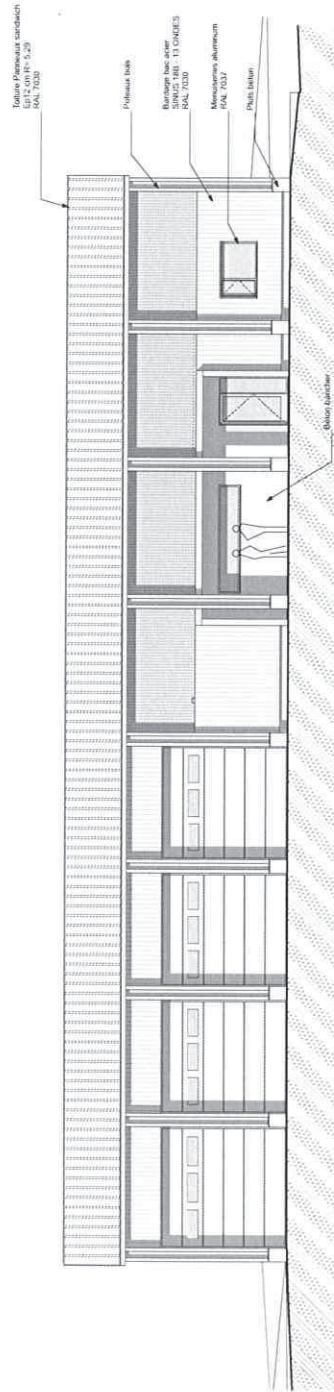

Façade Ouest - Echelle 1/100

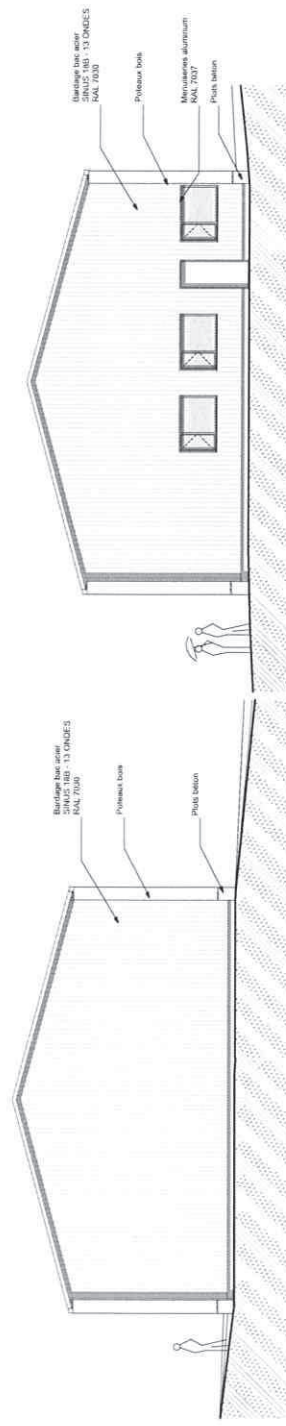

Façade Nord - Echelle 1/100

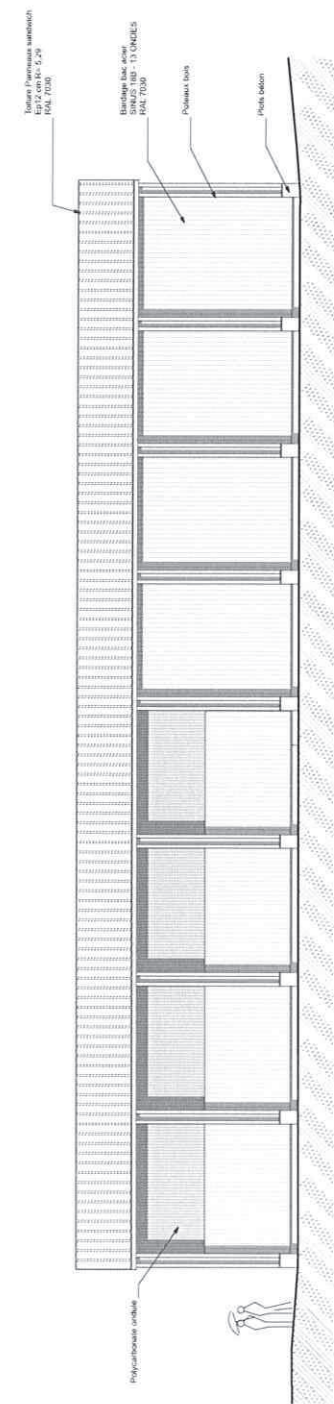

Façade Est - Echelle 1/100

Service Départemental d'Incendie et de Secours
du Jura

Construction d'un Centre d'Incendie et de
Secours à Lavans Les Saint Claude

Junin 2020

APD

Façades - Echelle 1/100

B.E.T	STRUCTURE	ECONOMIE	PLUMES ET THEMIQUE	OPC
	Chantier Structure 1330000000 7 Chemin des Mirois 39150 Saint Laurent en Grandvaux 03 84 15 60 28 contact@scs.be	Chantier Vitrerie 3 Chemin des Mirois 39150 Saint Laurent en Grandvaux 03 84 15 60 28 contact@scs.be	Chantier Plomberie 14 Montée Saint-Bonheur 39200 Saint-Claude 03 84 15 60 28 contact@scs.be	OPC



Envoyé en préfecture le 30/06/2020

Reçu en préfecture le 30/06/2020

Affiché le

ID : 035-28390017-20200626 C2020_24.DE

Service Départemental d'Incendie et de Secours
du Jura

Construction d'un Centre d'Incendie et de
Secours à Nozeroy

APD

B.I.E.T

STRUCTURE	ECONOMIE	FLUIDES ET THERMIQUE	OPC
Calcul Structure Bâtiment 2 Chemin des Maisonnelles 39150 Saint Laurent en Grandvaux 03 84 45 34 75 contact@csb.bet	Damien Voisa Chemin de Moudesselles 39200 Saint-Clément 03 84 45 28 03 damien.voisa.economie@gmail.com	Luzarotto Fluides 41 Rue de Saint-Romain 39200 Saint-Clément 03 84 45 60 26 bet@luzarotto.biz	Catherine Bouhand 2 rue Sombardier 39100 Dole bouhand.catherine@orange.fr

CARVALIER
DESJARDIN
ARCHITECTURES
SAS AU 31 Rue de la République
25000 BESANCON
contact@carvalier.fr

CARVALIER
DESJARDIN
ARCHITECTURES

11 rue de la République - 25000 BESANCON

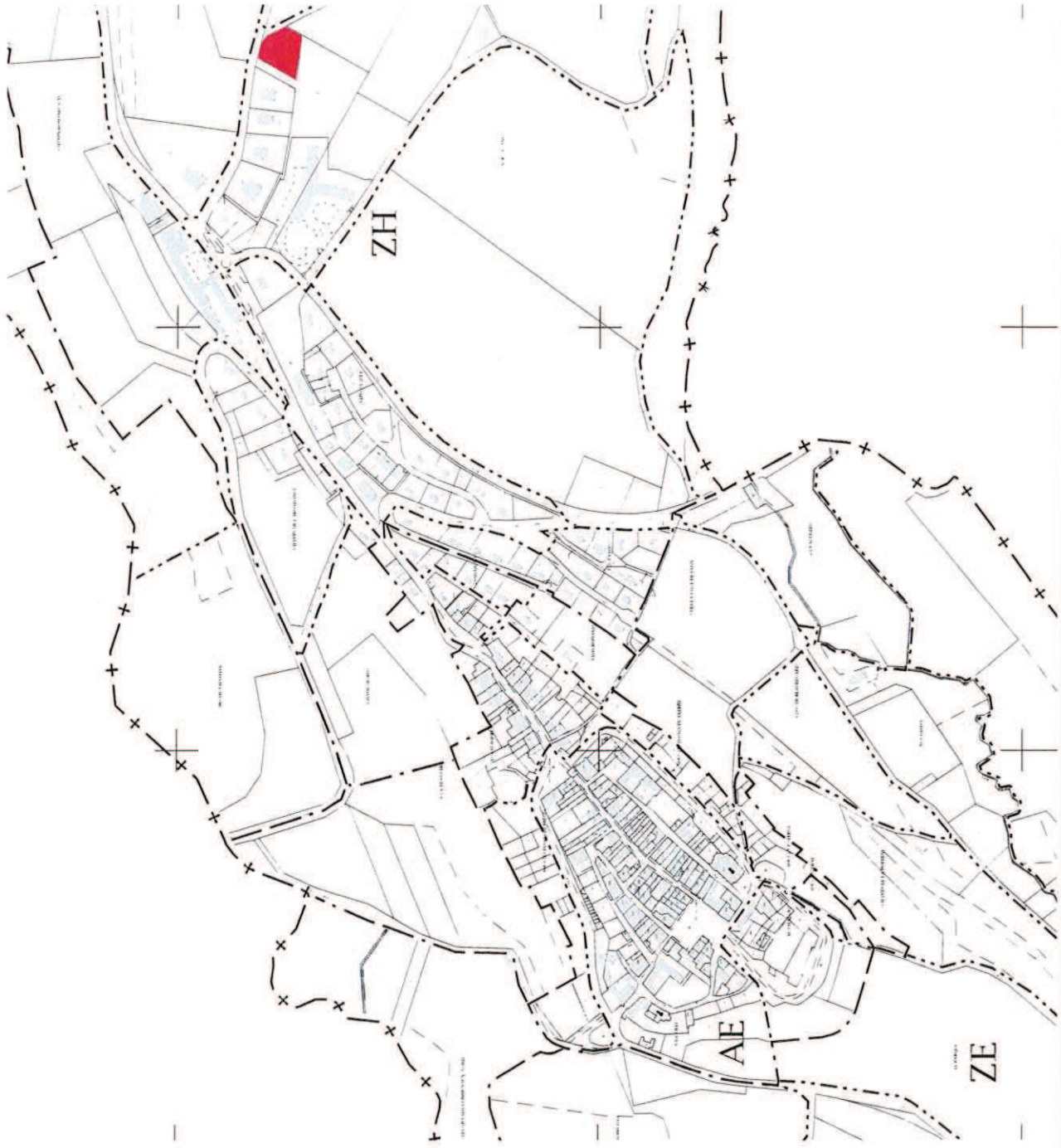

Plan de situation Echelle 1/5000	Service Départemental d'Incendie et de Secours du Jura		APD
	Construction d'un Centre d'Incendie et de Secours à Nozeroy		Mai 2020
			CAPITALIER DESIGN ARCHITECTURES

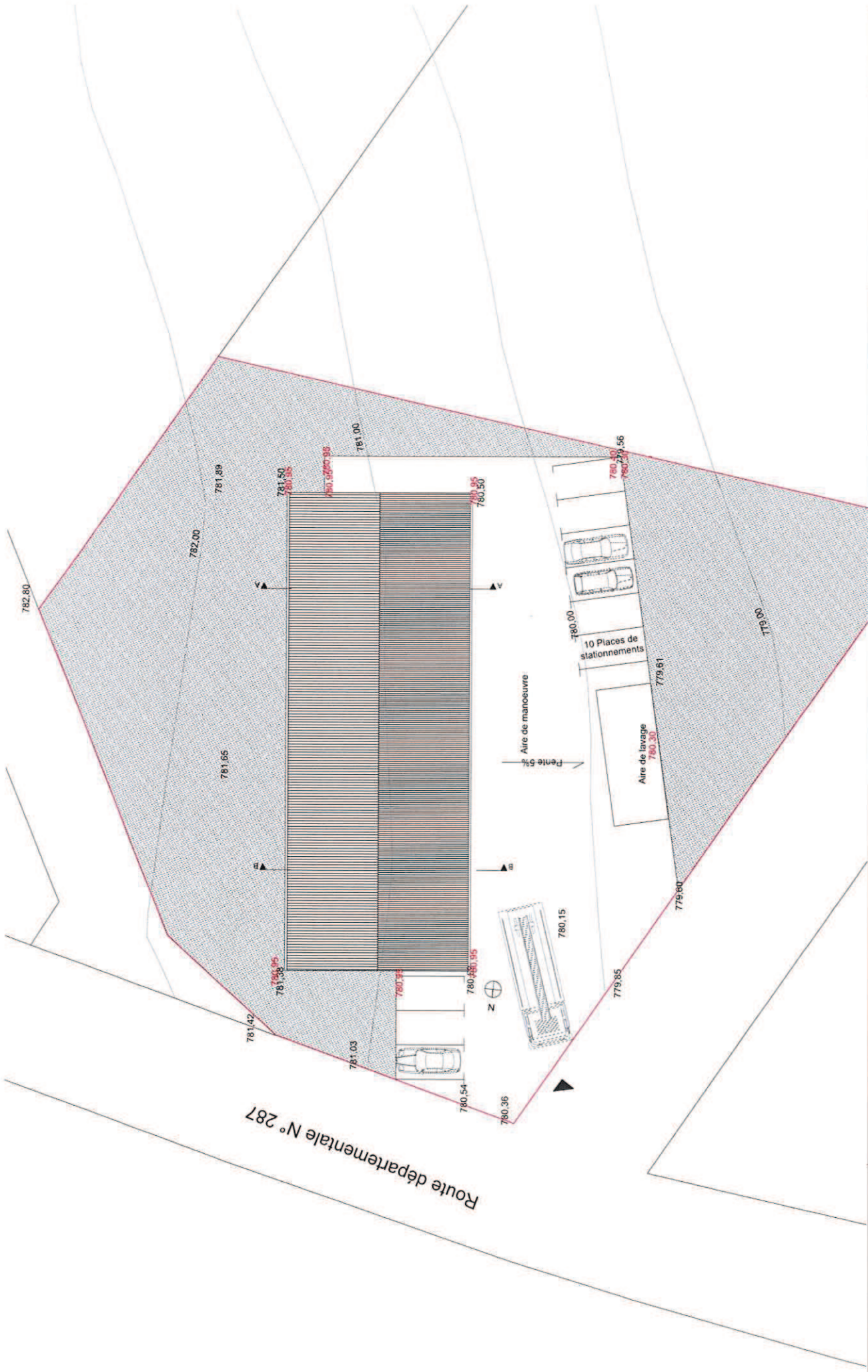

Route départementale N° 287

<p>Plan de toiture Echelle 1/250</p>	<p>Service Départemental d'Incendie et de Secours du Jura</p>	<p>APD</p> <p>Junin 2020</p>	
------------------------------------------	---------------------------------------------------------------	------------------------------	-------------------------------------------------------------------------------------

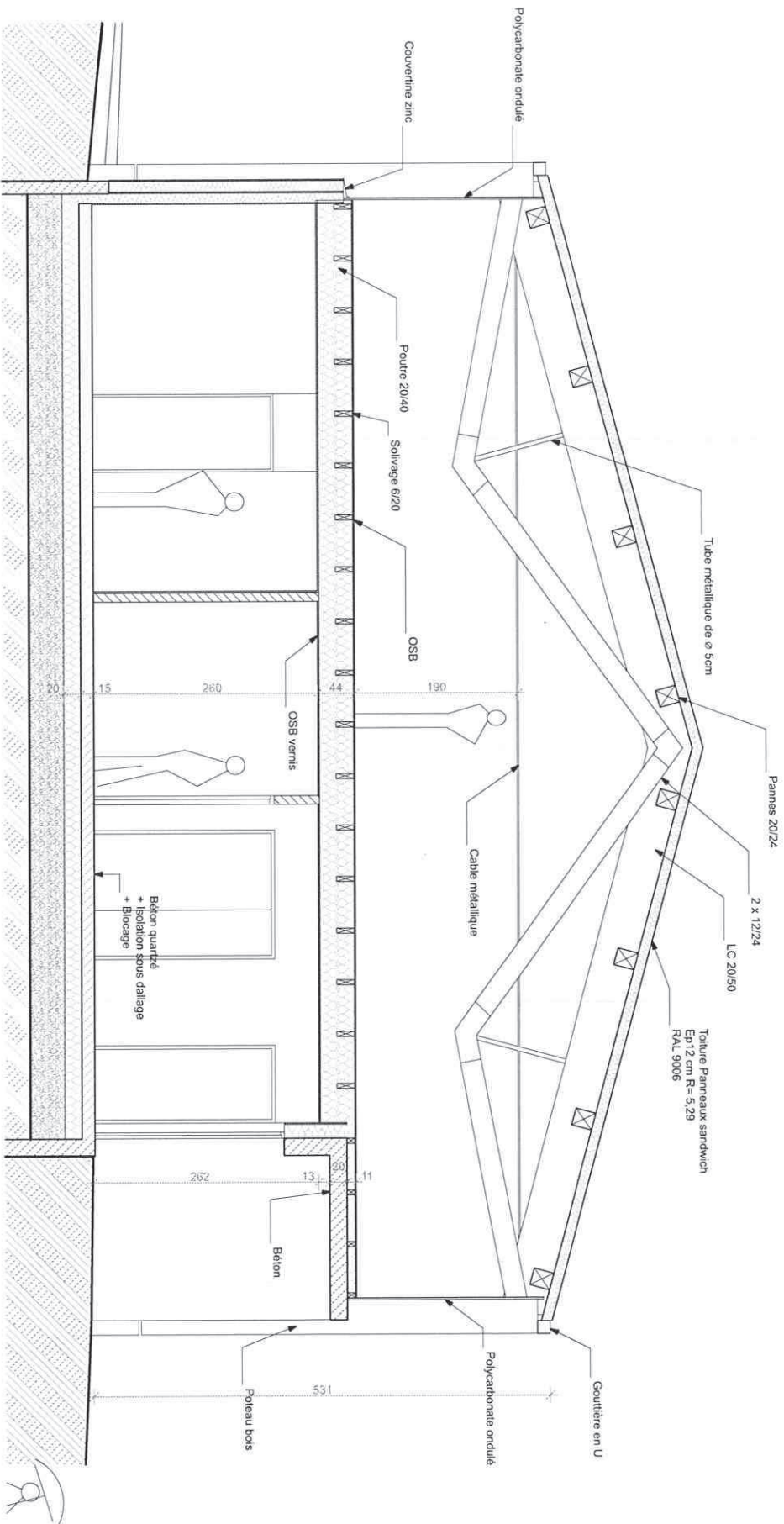

Coupe AA
Echelle 1/50

Service Départemental d'Incendie et de Secours du Jura
Construction d'un Centre d'Incendie et de Secours à Nozeroy

APPD

Juin 2020

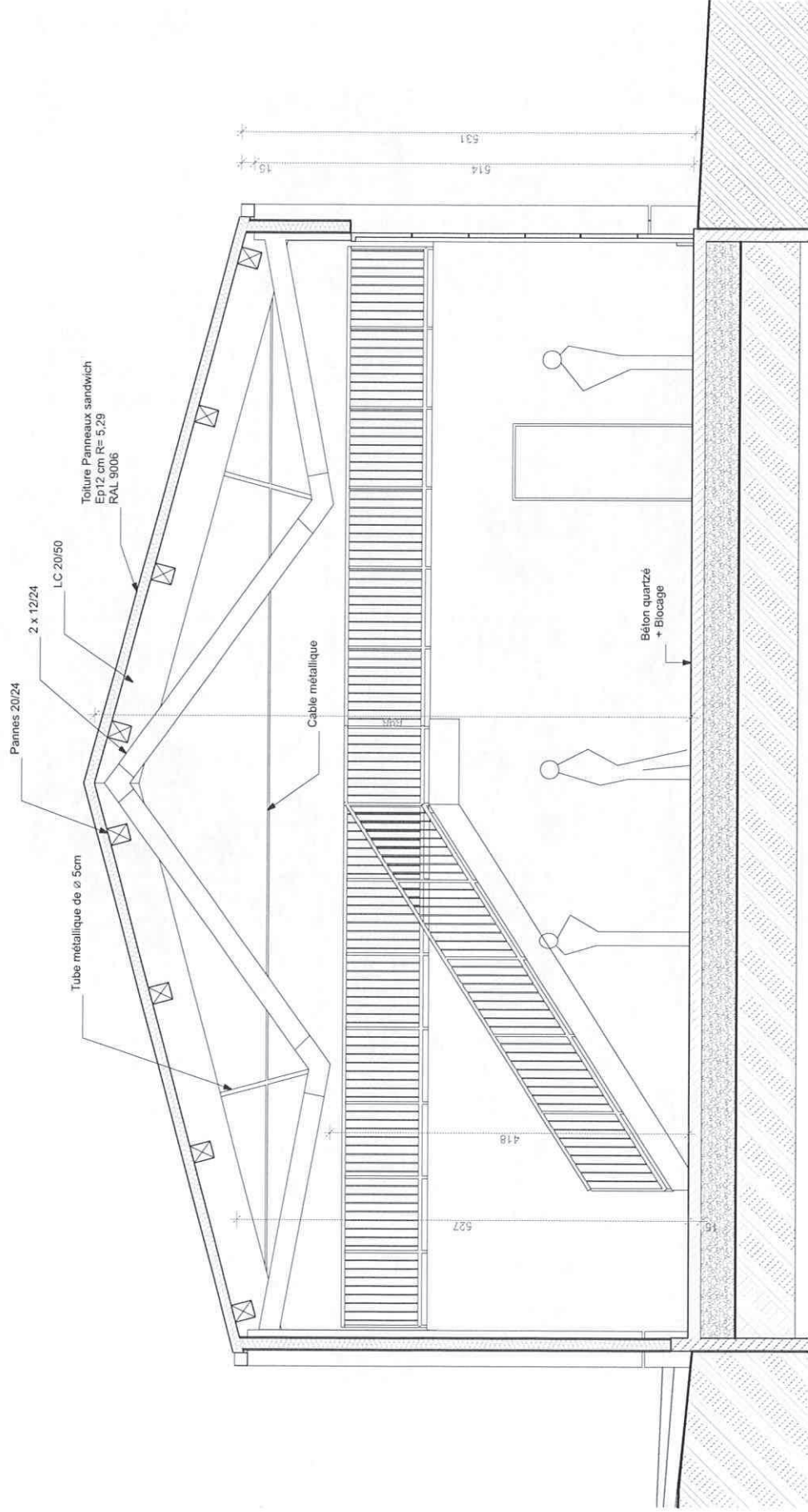

Service Départemental d'Incendie et de Secours du Jura
Construction d'un Centre d'Incendie et de Secours à Nozeroy

Coupe BB
 Echelle 1/50

APD
 Juin 2020





Perspective

Service Départemental d'Incendie et de Secours du Jura
Construction d'un Centre d'Incendie et de Secours à Nozeroy

APPD

Juin 2020

CANTILLIER
DESIGN
ARCHITECTURES



Perspective	Service Départemental d'Incendie et de Secours du Jura Construction d'un Centre d'Incendie et de Secours à Nozeroy	APD Juin 2020	 CAVALIER PISSALLE ARCHITECTURES
-------------	------------------------------------------------------------------------------------------------------------------------------	------------------	-----------------------------------------------------------------------------------------------------------------------------

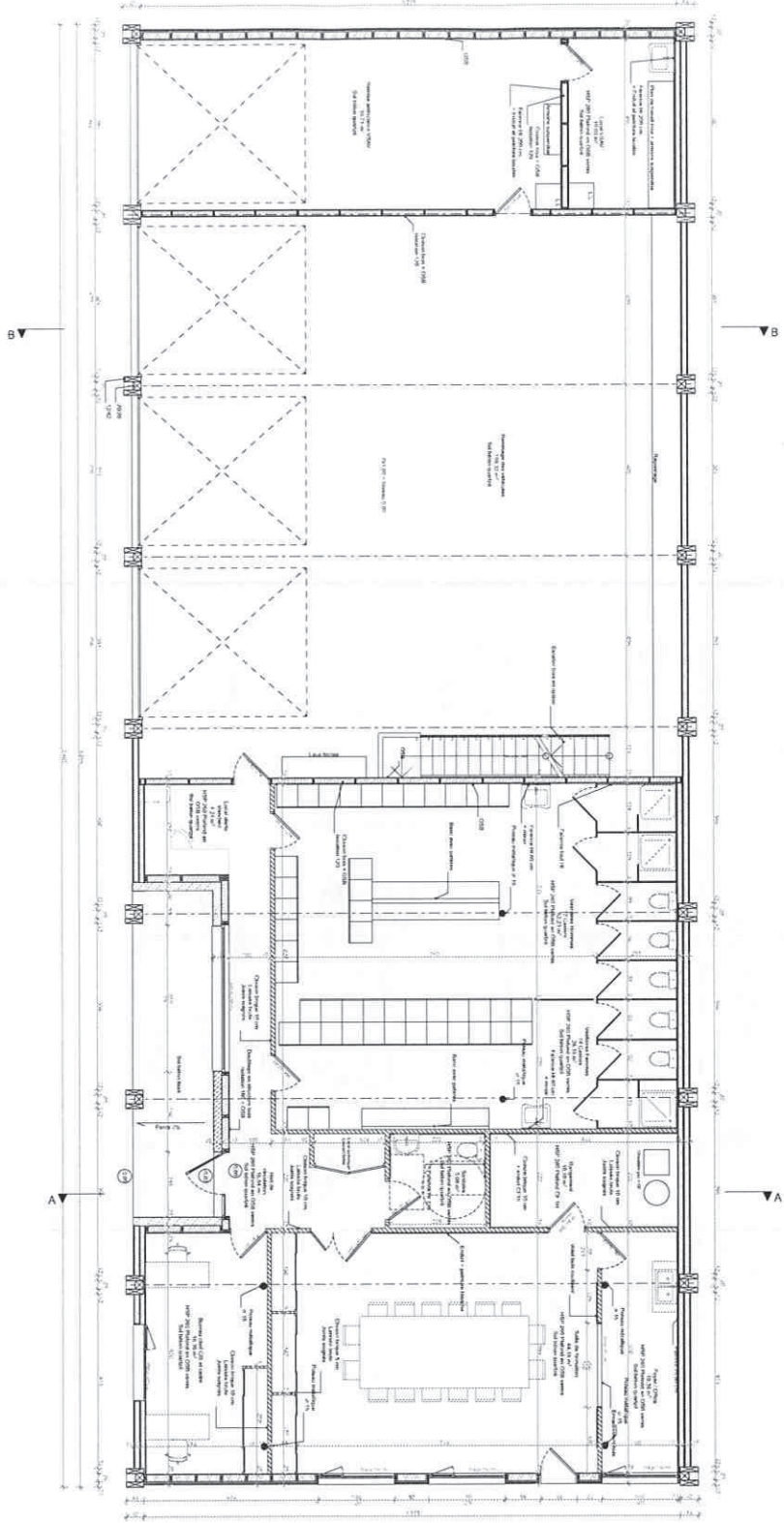

Service Départemental d'incendie et de Secours
du Jura

Construction d'un Centre d'incendie et de Secours à Nozeroy

APD

Janv. 2020

Rec-de-chaussée - Echelle 1/50

INTITULATION	PROPOSANT	ÉLÉMENT ET TRAVAUX	DATE
Service Départemental d'Incendie et de Secours du Jura 11, rue de la République 39100 Dole 03 90 00 11 11 www.sdis39.com	Service Départemental d'Incendie et de Secours du Jura 11, rue de la République 39100 Dole 03 90 00 11 11 www.sdis39.com	Rec-de-chaussée Plancher en béton Plancher en bois Plancher en terre cruite	Janv. 2020



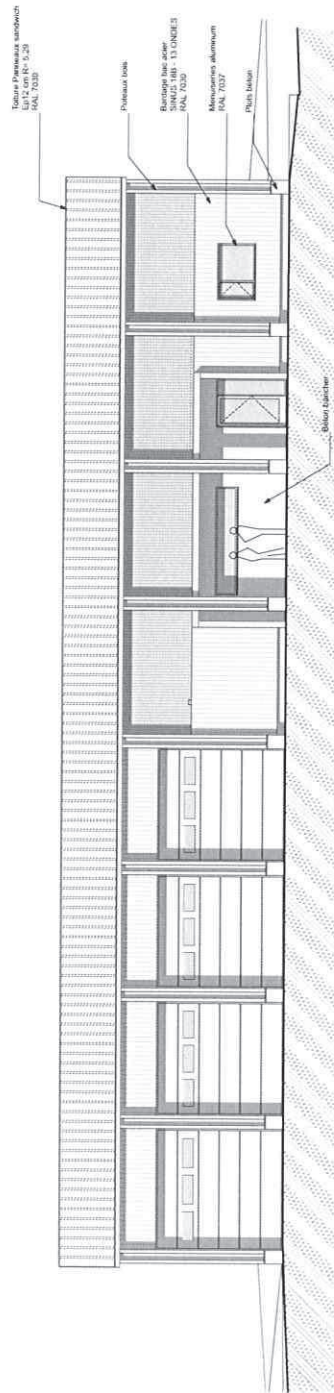

Façade Ouest - Echelle 1/100

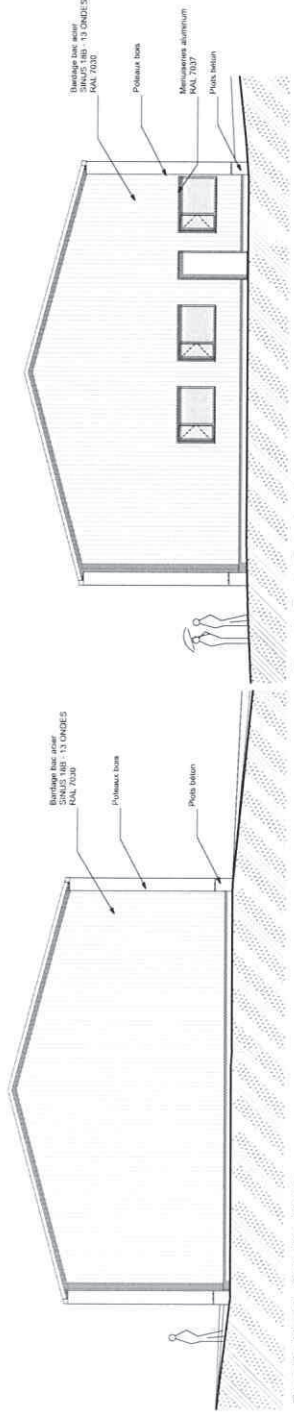

Façade Nord - Echelle 1/100

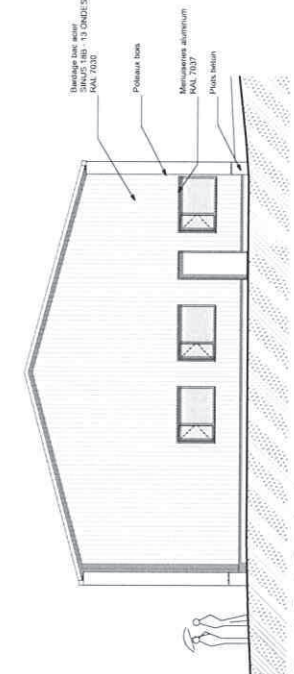

Façade Sud - Echelle 1/100

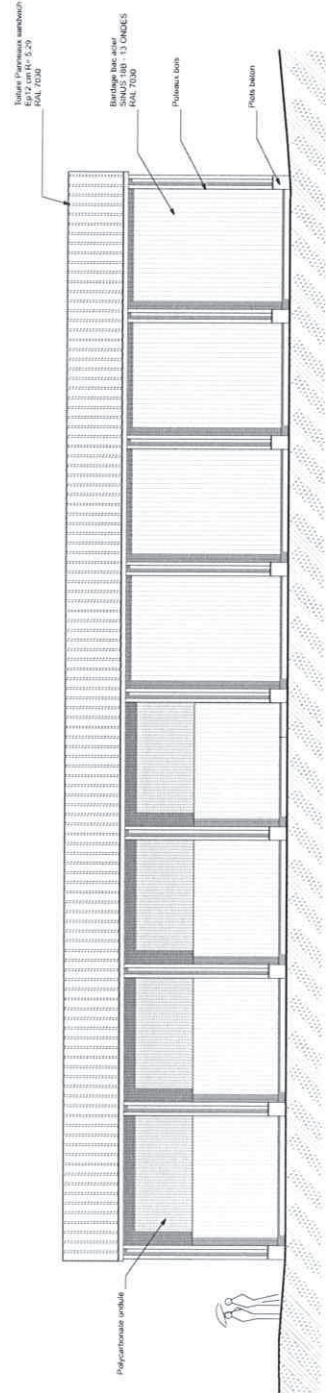

Façade Est - Echelle 1/100

Service Départemental d'Incendie et de Secours
du Jura

Construction d'un Centre d'Incendie et de
Secours à Nozeroy

APD

Juin 2020

Façades - Echelle 1/100

B.E.T	STRUCTURE	ECONOMIE	FLUAGES ET TRAITEMENTS	GPC
	CSOUI Structure Sbarant 2 Chemin des Mésorinières 39150 Saint-Laurent-en-Gamboux 03 84 45 40 26 contact@csoui.net	Reunion N°1 3 Chemin des Mésorinières 39150 Saint-Laurent-en-Gamboux 03 84 45 40 26 dunham.construction@gmail.com www.csoui.net	9 Montée Saint-Etienne 39200 Saint-Claude 03 84 45 40 26 bournaud_catherine@orange.fr www.catherinebournaud.com	Catherine Bournaud van-Semperbor bournaud_catherine@orange.fr www.catherinebournaud.com

